

Singular Logic<sup>▼</sup>

---

**Eurofasma**  
NEXT

Singular Logic<sup>▼</sup>

# Η επόμενη γενιά εφαρμογών είναι γεγονός !

---

Singular Logic

**Eurofasma**  
NEXT

Τεχνολογικά πρωτοποριακή οικογένεια εμπορολογιστικών εφαρμογών για μεσαίες επιχειρήσεις, διάδοχος της δημοφιλούς εμπορικής εφαρμογής **Eurofasma**.

Σύγχρονη και πλούσια σε λειτουργίες, που όμως παράλληλα διατηρεί την **απλότητα**, την **ευχρηστία** και την **αξιοπιστία** των παλαιών εφαρμογών που εσείς αγκαλιάσατε και τοποθετήσατε στην κορυφή της αγοράς.

Singular Logic

# Τι περιλαμβάνει

---

- ▼ Όλη την λειτουργικότητα που έχει το Eurofasma (DOS) και όχι μόνο...
- ▼ Λειτουργίες, χαρακτηριστικά & ιδιότητες που απορρέουν από τον σχεδιασμό και το νέο περιβάλλον
- ▼ Υποσύστημα Γενικής Λογιστικής
- ▼ Report Generator
- ▼ Πλήρη αναβάθμιση δεδομένων από Eurofasma (DOS)

# Βασικά υποσυστήματα Eurofasma Next

---

- ▼ Διαχείριση Συναλλασσομένων
- ▼ Διαχείριση Αποθήκης
- ▼ Διαχείριση Πωλήσεων
- ▼ Διαχείριση Αγορών
- ▼ Διαχείριση Πωλητών
- ▼ Διαχείριση Εντατικής Λιανικής
- ▼ Χρηματοοικονομική Διαχείριση

# Πλεονεκτήματα για τους χρήστες

---

- ▼ Σύγχρονο και οικείο περιβάλλον λειτουργίας
  - ▼ Ανεπτυγμένο σε περιβάλλον Windows, προσομοιάζει με Outlook
  - ▼ Integration με εφαρμογές Office
- ▼ Εξαιρετικά εύχρηστη και γρήγορη εφαρμογή
  - ▼ Δομημένα menu
  - ▼ Οριζόμενα πλήκτρα λειτουργίας
  - ▼ Οθόνες λιτές και περιεκτικές

# Περιβάλλον & Πλήκτρα λειτουργίας

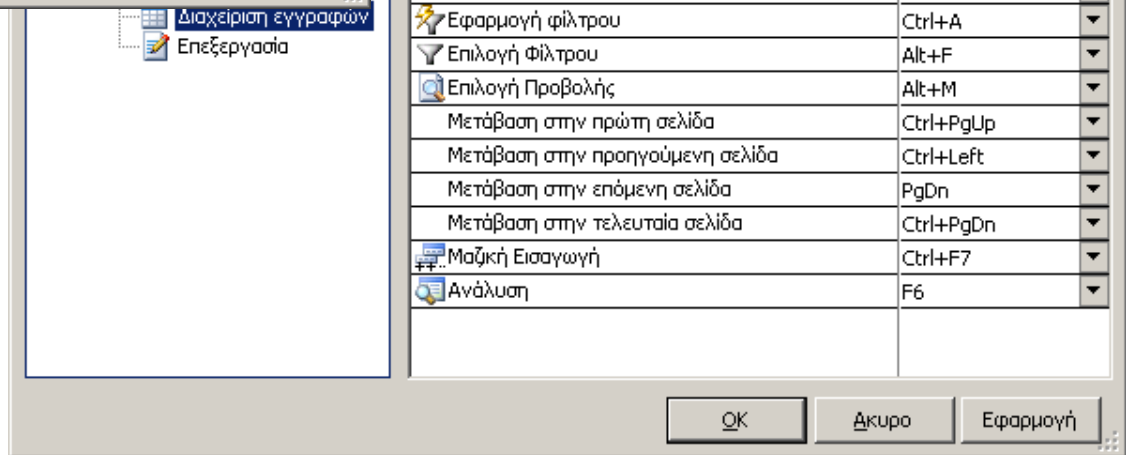
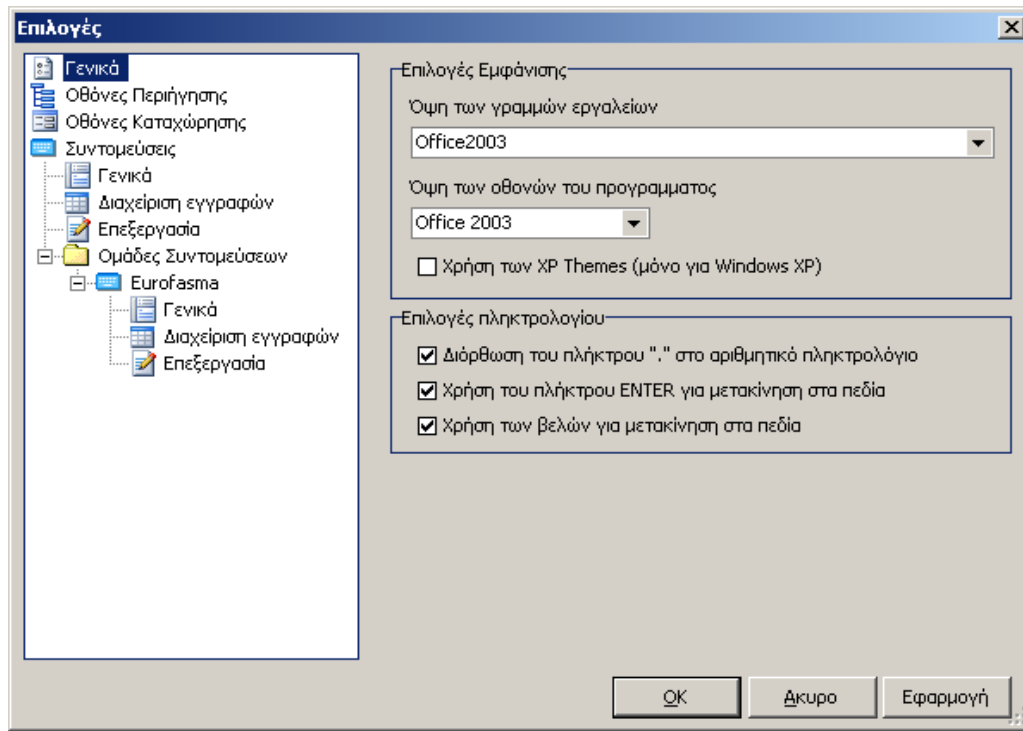

# Πλεονεκτήματα για τον επιχειρηματία

---

- ▼ Διαρκή πληροφόρηση
  - ▼ Σαφή και άμεση εικόνα
  - ▼ Αξιόπιστη και έγκυρη πληροφόρηση
- ▼ Υψηλού επιπέδου σύστημα ασφάλειας
  - ▼ Ένταξη χρηστών σε Ρόλους
  - ▼ Δικαιώματα πρόσβασης ανά εργασία
- ▼ Ασφάλεια δεδομένων
  - ▼ Χρήση σύγχρονων Βάσεων δεδομένων





# Υψηλού επιπέδου σύστημα ασφάλειας

**Singular Explorer [Διαχείριση Δικαιωμάτων]**

Αρχείο Επεξεργασία Προβολή Παράθυρα Βοήθεια

Μενού Πλαίσιο Εργασιών

Μενού

- Eurofasma Next
  - Κινήσεις
    - Πωλήσεις
    - Αγορές
    - Παραστατικά Αποθήκης
    - Κινήσεις Πελατών
    - Κινήσεις Προμηθευτών
    - Κινήσεις Λοιπών Λογαριασμών
    - Κινήσεις Αποθήκης
    - Κινήσεις Αξιογράφων
    - Πινάκια Αξιογράφων
    - Λογιστικοποιήσεις
  - Αρχεία
  - Εκτυπώσεις
  - Λοιπά
  - Γενική Παραμετροποίηση
  - Παραμετροποίηση Εταιρίας
  - Βοηθητικά
  - Εργασίες Συντήρησης
    - Σύστημα Ασφαλείας
    - Χρήστες και Ρόλοι
    - Διαχείριση Δικαιωμάτων**
    - Προβολή Δικαιωμάτων
  - Παραμετροποίηση

Εργασίες	Επιτρέπεται	Δικαιώματα
Εργασία	<input checked="" type="checkbox"/> Επιτρέπεται	<input type="checkbox"/> Απαγορεύεται
Eurofasma Next		
Κινήσεις		
Αρχεία		
Αποθήκη		
Λογαριασμοί		
Συναλλασσόμενοι Λογαριασμοί		
Πελάτες		
Ορισμός δικαιωμάτων	Singular Eurofasma Next: Χρήστες, Λογιστήριο	Singular Eurofasma Next: Επισκέπτες
Εισαγωγή Εγγραφής	Singular Eurofasma Next: Λογιστήριο	Singular Eurofasma Next: Χρήστες, Επισκέπτες
Διαγραφή Εγγραφής	Singular Eurofasma Next: Χρήστες, Λογιστήριο	Singular Eurofasma Next: Επισκέπτες
Τροποποίηση Εγγραφής	Singular Eurofasma Next: Χρήστες, Λογιστήριο	Singular Eurofasma Next: Επισκέπτες
Προμηθευτές		
Λοιποί Λογαριασμοί		
Πωλητές & Εισπράκτορες		
Εκπαιτική Πολιτική		
Αξιογραφα		
Εκτυπώσεις		
Λοιπά		
Γενική Παραμετροποίηση		
Παραμετροποίηση Εταιρίας		
Βοηθητικά		
Δημιουργία νέας Εταιρίας		
Διαγραφή Εταιρίας		
Αναβάθμιση Βάσης Δεδομένων		
Νέα Περιοχή Εργασίας		
Μεταβολή στοιχείων Περιοχής Εργασίας		
Εργασίες Συντήρησης		
Σύστημα Ασφαλείας		
Παραμετροποίηση		

Εργασίες Συντήρησης | Διαχείριση Δικαιωμάτων | administrator @ :401

# Πλεονεκτήματα για όλους ...

---

- ▼ Διαχείριση όλων των δεδομένων σε browsers (κατάλογος ειδών, πελατών, παραστατικών κλπ.)
  - ▼ Επιλογή πεδίων και ορισμός μορφής εμφάνισης αυτών
  - ▼ Ορισμός φίλτρων (για προσωρινή χρήση ή αποθήκευση)
  - ▼ Πολλαπλές ταξινομήσεις
  - ▼ Ορισμός ομαδοποιήσεων δεδομένων (group, υποσύνολα)
  - ▼ Εξαγωγή σε Αρχεία Κειμένου, MS Excel (XLS), HTML, XML

# Browsers: ομαδοποιήσεις με υποσύνολα & εξαγωγή . . .

**Singular Explorer [Πελάτες]**

Αρχείο Επεξεργασία Προβολή Παράθυρα Βοήθεια

Μενού Πλαίσιο Εργασιών Εγγραφές με ομαδοποιημένα πεδία

Όλες οι εγγραφές Πελάτες Εταιρίας Όλοι

Μενού, Εργασίες

Μενού

- Eurofasma Next
  - Κινήσεις
  - Αρχεία
    - Αποθήκη
    - Λογαριασμοί
      - Συναλλασσόμενοι
      - Πελάτες**
      - Προμηθευτές
      - Λοιποί Λογαριασμοί
    - Πωλητές & Εισπράκ
  - Εκπαικτική Πολιτική
  - Αξιόγραφα
  - Εκτυπώσεις
  - Λοιπά

Πωλητής

Στοιχεία Συναλλασσόμενου	Γενικά Στοιχεία	Χαρακτηριστικά
Επωνυμία Πελάτη	Τηλέφωνο 1	A.Φ.Μ.
Τρόπος Πληρωμής	Υπεύθυνος	Υπόλοιπο
Πωλητής : Αη' Ευθείας		
Πελάτης Λιανικής		Τοίς Μετρητοίς 0,00
AMTEC	0341-23235 044444444	Επί Πιστώσει 4.833,31
Παπαδόπουλος Νικόλαος	022222222	Τοίς Μετρητοίς 130,81
FIAT AUTO HELLAS		Επί Πιστώσει 1.057,00
Βαρβαλιτης Μαρίας		Επί Πιστώσει 800,33
SIEMENS		Επί Πιστώσει 10,59
6		6832,04
Πωλητής : Γεώργιος Τσαλικόπουλος		
Ηλεκτρον ΑΕ.	210-2798999 099999999	Αντικαταβολή Παντελίδου Μαρία 131,86
		Επί Πιστώσει Νικόπουλος Κωνσταντίνος 1.130,87
		Επί Πιστώσει Καριδάκης Γεράσιμος -50,69
		Επί Πιστώσει 19.520,48
		Επί Πιστώσει 1.173,88
		Τοίς Μετρητοίς -3.707,50
		Τοίς Μετρητοίς 610,69
		Επί Πιστώσει 94,45
		Επί Πιστώσει 0,00
		Επί Πιστώσει 0,00
		18904,04
		Επί Πιστώσει Γιαννακού Μαρία -347,62
		Επί Πιστώσει Αντωνάτου Αγγελική 0,00
		-347,62

21 εγγραφές

**Εξαγωγή εγγραφών σε αρχείο**

**Εξαγωγή εγγραφών**

Αυτός ο οδηγός σας επιτρέπει να εξαγάγετε εγγραφές σε αρχείο για επεξεργασία με κάποιο εξωτερικό πρόγραμμα.

Μπορείτε να επιλέξετε μια από τις παρακάτω μορφές αρχείου:

- Μορφή κειμένου. Ανοίγει με οποιοδήποτε πρόγραμμα επεξεργασίας κειμένου
- Μορφή ιστοσελίδας (HTML). Ανοίγει με οποιονδήποτε περιηγητή διαδικτύπου
- Μορφή εγγράφου XML. Ανοίγει με τον προκαθορισμένο περιηγητή διαδικτύπου
- Μορφή λογιστικού φύλλου. Ανοίγει με το Microsoft Excel

Επόμενη > Άκυρο

## ... Πλεονεκτήματα για όλους

---

- ▼ Πλούσιο Reporting (Εκτυπώσεις)
  - ▼ Ορισμός φίλτρων και ταξινομήσεων από το χρήστη με Wizards
  - ▼ Εξαγωγή των εκτυπώσεων, εκτός από τον εκτυπωτή και την οθόνη, σε MS Excel (XLS), Αρχεία Κειμένου, HTML PDF
  - ▼ Εργαλείο διαμόρφωσης εκτυπώσεων, αποθήκευση για γενική χρήση και ανά χρήστη

# Εκτυπώσεις: Wizards, διαμόρφωση & εξαγωγή . . .

**Singular Explorer [Κατάσταση Μηνιαίας Κίνησης Αποθήκης]**

Αρχείο Επεξεργασία Προβολή Παράθυρα Βοήθεια

Μενού Πλαίσιο Εργασιών

### Κατάσταση Μηνιαίας Κίνησης - Παράμετροι εκτύπωσης

Επιλέξτε την εκτύπωση που θέλετε να χρησιμοποιήσετε καθώς και το μέσο εμφάνισης. Υπάρχει δυνατότητα παραμετροποίησης. Πατήστε "Εκτύπωση" για ολοκλήρωση της διαδικασίας.

Σχεδιασμός Επανάφορα Φόρτωση Αποθήκευση

Επιλογή εκτύπωσης

Περιγραφή	Υπάρχει	Έκδοση
Προτεινόμενη	<input checked="" type="checkbox"/>	1.0.0
Χρήστη	<input type="checkbox"/>	
Κοινή	<input type="checkbox"/>	

Εκτύπωση σε

Οθόνη

Εκτυπωτής HP DeskJet 930C/932C/935C

Αρχείο

Αρχική Σελίδα < Προηγούμενη

Eurofasma Next Κατάσταση Μ

**FastReport - EMonthStockIsozygio1.rep**

Αρχείο Επεξεργασία Αναφορά Εμφάνιση Βοήθεια

ReportTitle Tahoma 10 B I U T A

Κώδικας Page1

1 2 3 4 5 6 7 8 9 10

PageHeader: PageHeader1  
[CompanyName]

ColumnHeader: ColumnHeader1  
Κωδικός Περιγραφή Απ Εισαγωγές

Header: Header1  
Από Μεταφορά Σελίδας [Συνολο\_Εισαγωγές\_Π] [Συνολο\_Εισαγωγές\_Π]

GroupHeader: GroupHeader1  
XXXXX XXXXX

MasterData: MasterData1  
[Μηνιαίο] [Μηνιαίο Ισοζύγιο."Περιγραφή"] [Μηνιαίο] [Μηνιαίο]

GroupFooter: GroupFooter1

Μεταβλητές Ρουτίνες 2106  
Δεδομένα

**Δεδομένα**

- Μηνιαίο Ισοζύγιο
  - ID
  - Κωδικός
  - Περιγραφή
  - Τύπος Είδους
  - Ξενογλώσσα Περιγρα
  - Βοηθητικό Κλειδί
  - Παρατηρήσεις
  - Κωδικός Εργασταίου
  - Κωδικός ΡΛΥ
  - Εφαρμογές
  - Κατηγορία Είδους
  - Περιγραφή Κατηγορί
  - Προέλευση
  - Σύνθεση
  - Μονάδα Μέτρησης Π
  - Περιγραφή Μον. Μέτρ
  - Μονάδα Μέτρησης Π

Εκτύπωση

Εκατοστά 0,00; 0,42 27,70; 0,64 Memo2: [ReportTitle]

# Επιπλέον λειτουργίες ...

---

- ▶ Πολλαπλές εταιρίες - Παρακολούθηση ομίλου επιχείρησης
- ▶ Πολλαπλές χρήσεις ανά εταιρία και συγκρίσεις μεταξύ χρήσεων
- ▶ Πολλαπλές αποθήκες, Υποκαταστήματα & Αποθήκες υποκαταστημάτων
- ▶ Συναλλασσόμενοι (Πελάτες – Προμηθευτές - Λοιποί Λογαριασμοί)
  - Συγκεντρωτικά στον όμιλο
  - Συγκεντρωτικά ανεξαρτήτως ρόλου ανά εταιρία
  - Αναλυτικά ανά ρόλο και εταιρία
  - Υποκαταστήματα συναλλασσομένων & όμιλοι συναλλασσομένων

# Πολλαπλές εταιρίες & χρήσεις

The screenshot shows the Singular Explorer application window. The main area displays a tree structure of work areas (Περιοχή εργασίας) and usage periods (Χρήση). The table below shows the details for the selected usage period.

Περιοχή Εργασίας / Εταιρία / Χρήση		Χρήση	
Κωδικός	Ονομασία	Εναρξη	Λήξη
+	Demo		
-	ArtFon		
-	001		
-	2006	1/1/2006	31/12/2006
-	2005	1/1/2005	31/12/2005
-	2004	1/1/2004	31/12/2004
-	002		
-	2005	1/1/2005	31/12/2005
-	2006	1/1/2006	31/12/2006

At the bottom of the window, there is a date selection field for 'Ημερομηνία Εργασίας' set to 21/9/2006, a checkbox for 'Χρήση Ημερομηνίας Συστήματος', and an 'Επιλογή' button.

# Πολλαπλά υποκαταστήματα & αποθήκες

The image shows the Singular Explorer application window. The main window title is "Singular Explorer [Αποθήκες]". It features a menu bar with "Αρχείο", "Επεξεργασία", "Προβολή", "Παράθυρα", and "Βοήθεια". Below the menu bar is a toolbar with icons for file operations and a "Μενού" button. The main area displays a table with columns for "Κωδικός", "Περιγραφή", "Υποκατάστημα", and "Περιγραφή Υποκαταστήματος". The table contains two rows: "1 Αποθήκη Κεντρικού" and "2 Αποθήκη Σάμου".

Κωδικός	Περιγραφή	Υποκατάστημα	Περιγραφή Υποκαταστήματος
1	Αποθήκη Κεντρικού	1	Κεντρικό
2	Αποθήκη Σάμου	2	Υποκατάστημα Σάμου

An inset window titled "Υποκαταστήματα: Υποκατάστημα Σάμου" is open, showing a form for editing branch details. The form includes fields for "Κωδικός" (2), "Περιγραφή" (Υποκατάστημα Σάμου), "Καθεστώς Φ.Π.Α." (Μειωμένο), "Πόλη" (ΚΑΡΛΟΒΑΣΙ), "Διεύθυνση" (ΓΟΡΓΥΡΑ 12), "Τ.Κ." (85300), "Πρόθεμα Αγορών", and "Πρόθεμα Πωλήσεων". A "Παρατηρήσεις" field is also present. The status bar at the bottom of the inset window shows "Χρήστης: administrator Εταιρία: 002 Χρήση: 2006 Ημερομηνία: 21/9/2006".



# Πολλές όψεις συγκεντρωτικών στοιχείων συναλλασσόμενου

Συναλλασσόμενοι: Χατζηλευθέριος Ιωάννης & ΣΙΑ ΑΕ

Συγκεντρωτικά Σύνολα Εταιρίας

Αρχείο Επεξεργασία Προβολή Παράθυρα

Γενικά Στοιχεία Διευθύνσεις-Υποκαταστήματα

Κωδικός	Επωνυμία
01-ΠΕ.45.00	Χατζηλευθέριος Ιωάννης & ΣΙΑ ΑΕ
Α.Φ.Μ.	Παρατηρήσεις
81789982	
Συσχέτιση	Επωνυμία Συσχέτισης
01-ΠΕ.45.00	Χατζηλευθέριος Ιωάννης & ΣΙΑ ΑΕ
Κατηγορία	
1 Εσωτερικού	
Επάγγελμα	
3 Εμπορία	
Δ.Ο.Υ.	<input type="checkbox"/> Απαλλαγή Ε.Φ.Κ.
Α' ΠΑΤΡΩΝ	

Χρήστης: administrator Εταιρία: 999 Χρήση: 2006 Ημερομηνία: 5/5/2006

## ... Επιπλέον λειτουργίες ...

---

- ▶ Γραφική απεικόνιση ροής παραστατικών
- ▶ Απεριόριστος αριθμός γραμμών παραστατικού
- ▶ Μαζική εισαγωγή ειδών παραστατικού
- ▶ Παραστατικά αποθήκης πέραν των ενδοδιακινήσεων
- ▶ Εισαγωγή από ASCII παραστατικών φυσικής απογραφής
- ▶ Εκπτώτικες πολιτικές & ειδικές συμφωνίες αγορών & πωλήσεων
- ▶ Ορισμός μοναδικότητας εναλλακτικών κωδικών ειδών
- ▶ Αυτόματες λειτουργίες με Wizards σε όλες τις μαζικές εργασίες (π.χ. markup τιμών) για απόλυτο έλεγχο διαδικασιών ενημέρωσης
- ▶ Σχεδιασμός μορφής εμφάνισης πεδίων σε οθόνη πωλήσεων αλλά και των αγορών και αποθήκευση ανά χρήστη

# Ροή παραστατικών (προέλευση και προορισμός)

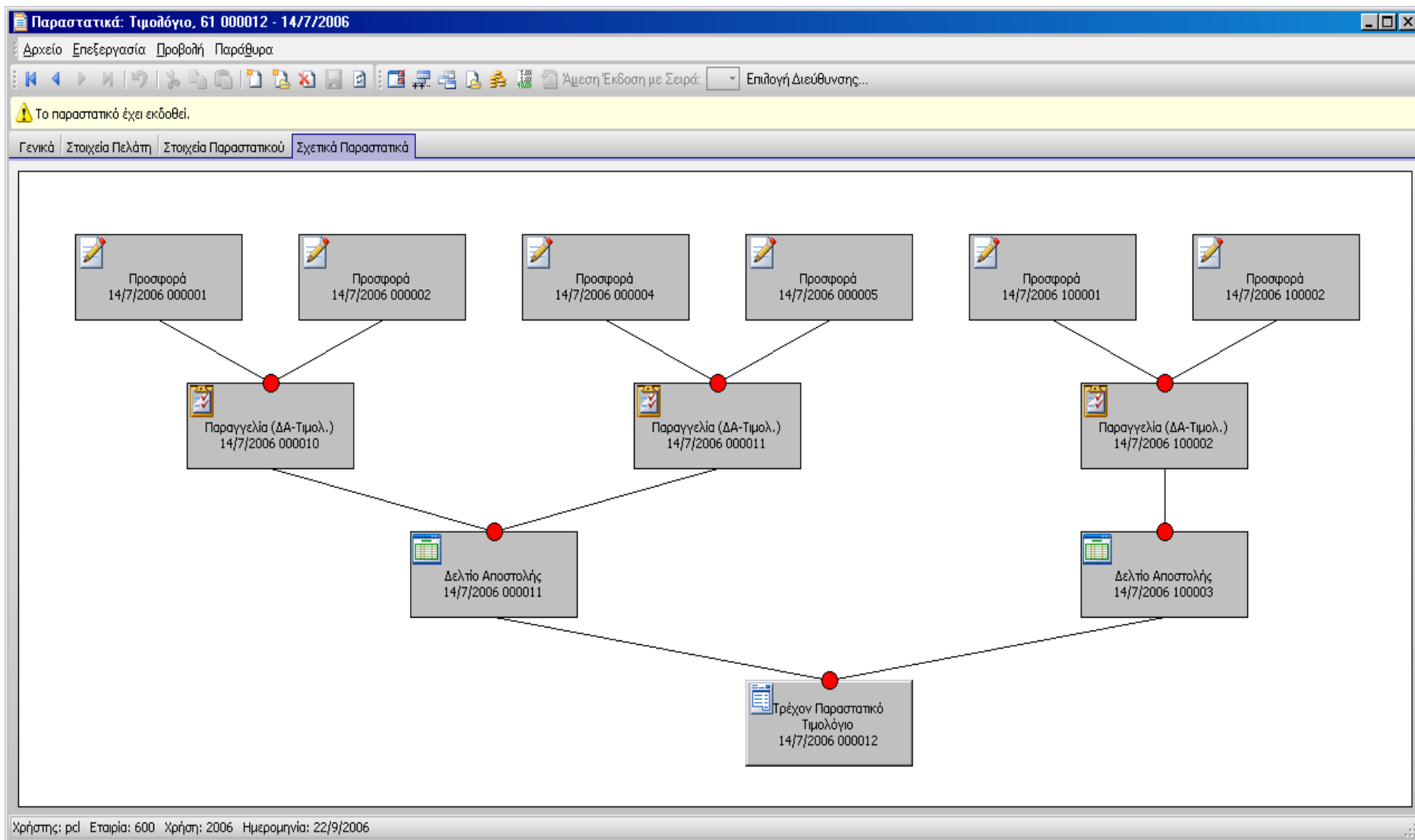

# Wizards για απόλυτο έλεγχο διαδικασιών ενημέρωσης

Singular Explorer [Markup Τιμών Πώλησης]

Αρχείο Επεξεργασία Προβολή Παράθυρα Βοήθεια

Μενού Πλαίσιο Εργασιών

Μενού

- Eurofasma Next
  - Κινήσεις
  - Αρχεία
    - Αποθήκη
    - Λογαριασμοί
    - Εκπαιωτική Πολιτική
      - Αξιόγραφα
  - Εκτυπώσεις
  - Λοιπά
    - Ημερομηνίες Χρήσης-Κ.Β.Σ.
    - Ενημέρωση Τιμών Αποθήκης
      - Τιμές Πώλησης
        - Markup Τιμών Πώλησης
        - Ενημέρωση Τιμών από Κοστολόγιο
        - Ενημέρωση Τιμών από αρχείο Ascii
      - Τιμές Κόστους
        - Αποτίμηση Υπολοίπων FIFO
        - Αποτίμηση Υπολοίπων με Μέση Σταθ.
    - Ενημερώσεις Λοιπών Εφαρμογών
      - Προεκτύπωση βιβλίων για θεώρηση
  - Γενική Παραμετροποίηση
  - Παραμετροποίηση Εταιρίας
  - Βοηθητικά
  - Γενική Λογιστική Next
  - Εργασίες Συντήρησης

### Markup Τιμών Πώλησης

Με βάση τις παραμέτρους που ορίσατε, η εφαρμογή υπολόγισε τις νέες Τιμές Πώλησης. Έχετε την δυνατότητα να τις μεταβάλετε. Μπορείτε να αφαιρέσετε εκείνα τα είδη για τα οποία δεν θέλετε να γίνει καμία μεταβολή τιμών. Πατήστε "Ενημέρωση" για να ενημερωθούν τα επιλεγμένα είδη με τις νέες τιμές.

Επιλογή	Στοιχεία Είδους		Τιμή Χονδρική		Τιμή Λιανική	
Είδους	Κωδικός	Περιγραφή	Παλαιά	Νέα	Παλαιά	Νέα
<input checked="" type="checkbox"/>	01.01.009	SONIC FILTER	11,74	12,00	14,67	15,50
<input checked="" type="checkbox"/>	01.01.001	ABS Brake System KIT	458,55	472,50	541,09	568,00
<input checked="" type="checkbox"/>	01.01.002	Εξάτμιση LL552	268,16	276,00	253,14	266,00
<input checked="" type="checkbox"/>	01.01.003	Electrical System	498,90	514,00	588,70	618,00
<input checked="" type="checkbox"/>	01.01.004	Engine Gear Selector ABC	947,91	976,50	1.118,53	1.174,50
<input checked="" type="checkbox"/>	01.01.005	Calibrated Wheel	784,12	807,50	925,26	971,50
<input checked="" type="checkbox"/>	01.01.008	Brake adaptor switch	5,87	6,00	9,98	10,50
<input checked="" type="checkbox"/>	01.01.007	Πλήρες Σύστημα Η/Υ 486	627,29	646,00	740,21	777,00
<input checked="" type="checkbox"/>	01.01.006	Τιμόνι υδραυλικό	1.091,71	1.124,50	1.341,89	1.409,00
<input checked="" type="checkbox"/>	01.02.001	Οθόνη 3014F VGA 14" Μονόχρωμη	115,42	119,00	130,07	136,50
<input checked="" type="checkbox"/>	01.02.002	GPS Οθόνη Εγχρωμη	155,91	160,50	168,38	177,00
<input checked="" type="checkbox"/>	01.03.001	Τερματικό DT - 220	109,14	112,50	117,87	124,00
<input checked="" type="checkbox"/>	01.04.001	Πληκτρολόγιο 105	52,82	54,50	57,05	60,00
<input checked="" type="checkbox"/>	01.05.001	Power Cable	110,62	114,00	119,47	125,50
<input checked="" type="checkbox"/>	01.06.001	Τσιμούχα Πόρτας	0,25	0,50	0,31	0,50
<input checked="" type="checkbox"/>	01.06.002	Βραχιόλια Πόρτας	5,07	6,00	7,34	7,50

Επιλογή όλων Ακύρωση όλων

Εγγραφές : 31 Επιλεγμένα : 31

< Προηγούμενη Ενημέρωση

Eurofasma Next Markup Τιμών Πώλησης administrator, 999, 2006, 5/5/2006

## ... Επιπλέον λειτουργίες

---

- ▼ Στο υποσύστημα Γενικής λογιστικής
  - ▼ Πλήρης διαχείριση υποκαταστημάτων με παραστατικά και ημερολόγια ανά Υποκατάστημα
  - ▼ Πολλαπλές χρήσεις και συγκρίσεις μεταξύ αυτών
  - ▼ Αθροιστές λογαριασμών (οριστικοποιημένων & προσωρινών εγγραφών)
  - ▼ Ισοζύγιο λογαριασμών αξιών ή/και ποσοτήτων
  - ▼ Σύστημα ασφαλείας με χρήστες και ρόλους χρηστών

# Οριστικοποιημένες-Προσωρινές εγγραφές, συγκρίσεις χρήσεων

Προβολή Λογαριασμού: 38.00.000 - ΤΑΜΕΙΟ

Αρχείο Επεξεργασία Προβολή

Συγκρινόμενη Χρήση: 2003 Υποκαταστήματα: Όλα

Κατάσταση: Οριστικά Τιμές: Αξίες

Τρέχουσα Χρήση Συγκρι

Αθροιστής

Περίοδος	Τρέχουσας	Συγκρινόμενης	Διαφορά	
			Αξιακή	Ποσοστιαία ( % )
Απογραφή 2004 - Απογραφή 2003	0,00	0,00	0,00	0,00
1/2004 - 1/2003	524.621,11	415.707,58	108.913,53	26,20
2/2004 - 2/2003	-8.634,64	27.933,19	-36.567,83	-130,91
3/2004 - 3/2003	-3.402,71	183,85	-3.586,56	-1.950,81
4/2004 - 4/2003	146.442,67	9.476,70	136.965,97	1.445,29
5/2004 - 5/2003	-1.854,24	34.196,17	-36.050,41	-105,42
6/2004 - 6/2003	14.020,74	10.728,10	3.292,64	30,69
7/2004 - 7/2003	14.106,24	7.933,06	6.173,18	77,82
8/2004 - 8/2003	0,00	0,00	0,00	0,00
9/2004 - 9/2003	0,00	0,00	0,00	0,00
10/2004 - 10/2003	0,00	0,00	0,00	0,00
11/2004 - 11/2003	0,00	0,00	0,00	0,00
12/2004 - 12/2003	0,00	0,00	0,00	0,00
Ισολογισμού 2004 - Ισολογισμού 2003	0,00	0,00	0,00	0,00

# Πλήρης μεταφορά δεδομένων από Eurofasma (DOS)

---

- ▼ Άμεση, σίγουρη, αυτόματη και πλήρη μεταφορά δεδομένων (migration)
  - ▼ Ταχύτερη μεταφορά
  - ▼ Μεταφορά παραμετροποίησης και φορμών παραστατικών
- ▼ Άμεση εξοικείωση με το νέο περιβάλλον χωρίς ανάγκη μετεκπαίδευσης των χρηστών
  - ▼ Μενού, λεκτικά, χειριστικά, πεδία, λειτουργία, εκτυπώσεις, κίνηση με Βελάκια και Enter, όμοια πλήκτρα ανεύρεσης F7, καταχώρησης F10 και ότι άλλο είχατε μάθει να χρησιμοποιείτε μέχρι χθες, θα το βρείτε στο Eurofasma Next
- ▼ Ελάχιστες απαιτήσεις υπολογιστικής ισχύος με τον ίδιο εξοπλισμού
  - ▼ Χρήση των ίδιων φορολογικών μηχανισμών ΕΑΦΔΣΣ
  - ▼ Αν έχετε Dot Matrix εκτυπωτή, τον υποστηρίζουμε και αυτόν

# Άμεση, αυτόματη και πλήρη μεταφορά δεδομένων

**Στοιχεία Eurofasma**  
Πρέπει να ορίσετε το directory εγκατάστασης της εφαρμογής Eurofasma και να επιλέξετε εταιρία

Directory εγκατάστασης  
C:\EURKBS\

Διαθέσιμες εταιρίες  
999 : ARTFON SERVICES

Χρήση

**Ορισμός Υποκαταστημάτων και Αποθηκών**  
Πρέπει να ορίσετε ποιό Αποθηκευτικό Χώρο της εφαρμογής Eurofasma είναι Υποκαταστήματα και ποιό Αποθήκες.

Οι Αποθηκευτικοί Χώροι χρησιμοποιούνται

ως Υποκαταστήματα  
 ως Λογιστικές Αποθήκες

**Στοιχεία Μεταφοράς Δεδομένων**  
Πρέπει να επιλέξετε την Βάση Δεδομένων στην οποία θα εισαχθούν οι εγγραφές της εφαρμογής Eurofasma, καθώς και ποιές εγγραφές θέλετε να εισάγετε.

Βάση Δεδομένων Singular Eurofasma Next (Περιοχή Εργασίας)  
C:\Program Files\Singular Explorer\Last\Data\WorkArea-ArtFon.db3

Επιλογή Εταιρίας

Κωδικός	Επωνυμία Εταιρίας
001	ArtFon Services
002	ArtFon Solutions

Επιλογή Χρήσης Εγγραφών

Χρήση	Εναρξη	Λήξη
2004	1/1/2004	31/12/2004
2005	1/1/2005	31/12/2005
2006	1/1/2006	31/12/2006

Επιλογή στοιχείων εισαγωγής

- Παράμετροι
- Πίνακες
- Βασικά Αρχεία
- Παραστατικά
- Φόρμες Παραστατικών

Βασική Εταιρία  
 Βασική Χρήση

Οι Κωδικοί Αντικατάστασης των Ειδών αφορούν μόνο στην συγκεκριμένη Εταιρία  
 Οι Κωδικοί BARCODES των Ειδών αφορούν μόνο στην συγκεκριμένη Εταιρία

< Προηγούμενη    Επόμενη >    Εξοδος



# **Eurofasma Next: Η επόμενη εφαρμογή σας . . .**

---



Δώστε μια σύγχρονη πνοή στην επιχείρησή σας !

Διασφαλίστε την έως σήμερα επένδυσή σας !